KIWI

N° 247
MENSUEL
10 Novembre 1975
2 F

SUISSE : 1.60 F.S.
CANADA : 50 Cents
MAROC : 2,00 D.H.
TUNISIE : 200 M.

KIWI

Mensuel pour la jeunesse

Rédaction Administration

6, Rue Emile-Zola - LYON

*

ABONNEMENTS :

FRANCE : 1 an seulement : 23 F
AFRIQUE DU NORD
COMMUNAUTE et ETRANGER :
1 an seulement : 27 F
Correspondance Editions LUG
6, rue Emile-Zola LYON-2e
C.C.P. LYON 1418 89

JOINDRE :

— Pour toute réponse à une lettre, un timbre français à 0,80 F
— Pour changement d'adresse à un abonnement, 2 timbre français à 0,80 F.

*

Vous trouverez dans ce numéro :

— **LE PETIT TRAPPEUR**

— **STUNTMAN**

— **LONE WOLF**

le petit TRAPPEUR

Kayıp Mesaj

İkinci Bölüm

ÖZET! FRANSIZ BİRLİKLERİNİN AMERİKA'YA ÇIKMA PLANI, ONU BLEK'E TESLİM EDECEK OLAN BİLİNMEYEN BİR HABERCİYE EMANET EDİLMİŞTİR. ALBAY MAHONEY, BLEK'İ ORTADAN KALDIRDIKTAN SONRA, OCCULTİS'İ YAKALAR VE KONUŞMADIĞI İÇİN ONU ÖLÜME MAHKUM EDER...

TANRIM!
İNANILMAZ!
GÖZLERİMLE GÖRMESEM BUNA İNANMAZDIM!
BURASI SİHİRLER ÜLKESİ!

BUNU ANCAK BİR TEK KİŞİ YAPABİLİR!
ÇELİK BLEK'İN HAYALETİ!
BEN HAYALETE İNANMAM!

ÖZELLİKLE DE AYAK İZİ BIRAKIYORSA...

O SIRADA RAHİBİN YANINDA BİR GÖLGE BELİRİR...
TANRIM!

ARABAYI KURTARAN EL ŞİMDİ DE PROFESÖRE UZANMAKTADIR!
AARGHH!
2

HANNGH!
VE ONU TAM ZAMANINDA ÖLÜMDEN KURTARIR...
AAAH!
SLAAPSH
?! VAY CANINA!
SBOF
DUALARIM KABUL OLDU! ŞÜKÜRLER OLSUN!
SEN... SEN BİR HAİNSİN RAHİP! BİZ ARABAYA BAKARKEN ONU BATAKLIKTAN SEN KURTARDIN DEĞİL Mİ?
EVET! ONU BENİM DUALARIM KURTARDI!
AAAAH!
DEMEK CASUS OLDUĞUNU KABUL EDİYORSUN!
BANG
KUMANDAN! BİR RAHİBİ ÖLDÜREMEZSİNİZ!
BU ADAM SOĞUKKANLI BİR GÜN BUNUN CEZASINI ÇEKECEKTİR!
BİR KATİL! FAKAT
3

PROFESÖR'Ü BULMALIYIZ. RAHİP MESAJI ONA VERMİŞ OLABİLİR!
NEYSE Kİ BENİ GÖRMEDİLER!
HEMEN BURADAN KAÇMALIYIM. YAKALARLARSA SAĞ BIRAKMAZLAR!
O SIRADA PLUMBET...
BURADA OLANLAR BENİ İLGİLENDİRMEZ. BEN GİDİYORUM!
FAKAT YOLU BULMAKTA ZORLANIR...
HAY LANET OLASI YER!
BU SİSTE YOL NASIL BULUNUR?
4

O SIRADA...
İŞTİ PROFESÖR! ÇABUK YAKALAYALIM ONU!
TAM O SIRADA...
GENE NE OLUYOR?
BİLMİYORUM!
ÖNÜMÜZE İP GERMİŞLER!
BU GÜN MUCİZELERLE DOLU BİR GÜN!
KAÇMA!
ELVEDA RAHİP KATİLİ!
BANG
5

O SIRADA...

BU ELBİSELİ MAYMUN İYİ PARA EDER. BOSTON'DA ONU BEŞ BİN STERLİNE SATARIM!

SEVGİLİ PRENS, İMZA KOLLEKSİYONU YAPTIĞIMI BİLİYOR MUYDUNUZ?

FRANKLİN VE WASHİNGTON'UN İMZALARI BİLE VAR. AMA SİZİNKİ EKSİK! ACABA...?

ŞAŞIRDIM. DEMEK ÖYLE...

AKILSIZ! İMZALAYINCA ESİRİM OLACAKSIN!

BEN CLAWASH SHRİMBLE CLAWASH! RUHUMU VE VÜCUDUMU BAY PLUMPKETT'E BAĞIŞLIYORUM!

Clawsh Shrimble Clawsh

6

KIZILDERİLİ, HAİNİN UZATTIĞI KAĞIDA BAKMAZ BİLE...
ŞİMDİ BİRLİKTE YEMEK YİYEBİLİR MİYİZ BAYAN?
TEŞEKKÜRLER PRENS, AÇ DEĞİLİM!
BEN DE BU ARADA ÇOK MEMNUNUM!
ÖYLEYSE TEK BAŞIMA YİYECEĞİM!
PROFESÖR TESADÜFEN PRENS İLE KARŞILAŞIR...
?
?
VE BİRKAÇ DAKİKA SONRA İKİSİ KARŞILIKLI YEMEK YİYİP, ŞAMPANYA İÇMEYE BAŞLARLAR...
PROFESÖR, BİLİYOR MUSUNUZ, YANIMDA ÇOK ÖNEMLİ BİR EVRAK VAR!
7

BİN MAVİ SAKAL! DEMEK MESAJI GETİREN BUYMUŞ!
SPROUTCH

NEYSE Kİ BUNU GÖRMEDİLER!
ÖYLEYSE BLEK BOYUNA ÖLMEDİ! HALA AMERİKA'YI KURTARABİLİRİZ!

AFİYET OLSUN BEYLER!

BU EVRAKI VALİYE BEN GÖTÜRECEĞİM. EMİNİM İYİ BİR ÖDÜL VERECEKTİR!

BU ARADA ÇİZMELERİMİN PRENSİ, KAĞIDA ATTIĞIN İMZA İLE BENİM KÖLEM OLDUĞUNU UNUTMA! SEN ARTIK BANA AİTSİN!
8

BENİM İSE TEK HATAM, ZAMANINDA BU YILANI ÖLDÜRMEMEK OLDU! AMA GEÇ KALMIŞ SAYILMAM YİNE DE...
ÇOK GEÇ! MAHONEY VE ADAMLARI BURADA!

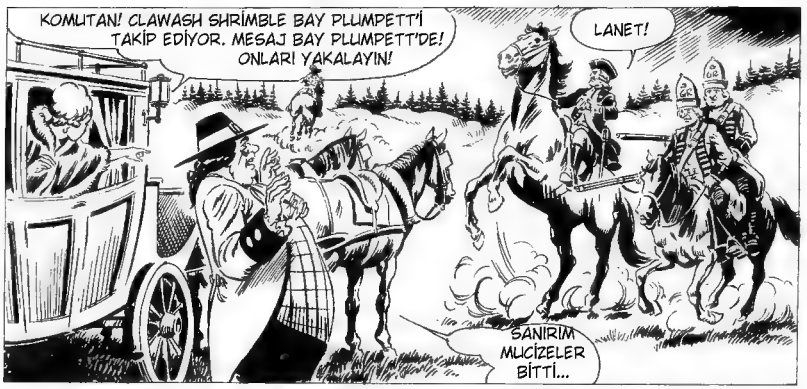
KOMUTAN! CLAWASH SHRİMBLE BAY PLUMPETT'İ TAKİP EDİYOR. MESAJ BAY PLUMPETT'DE! ONLARI YAKALAYIN!
LANET!
SANIRIM MUCİZELER BİTTİ...

SİMPSON, PEABODY, HANIMEFENDİYİ BOSTON'A GÖTÜRÜN! BEN MESAJI ALIP PEŞİNİZDEN GELECEĞİM!

KIZILDERİLİ PRENS, PLUMPETT'İN PEŞİNDEDİR...
BENDEN DAHA İYİ AT SÜRÜYOR, BENİ YAKALAYACAK!
9

ONA BİR SÜRPRİZ YAPAYIM!
KIZILDERİLİ, KARANLIKTA ONUN ATLADIĞINI GÖRMEZ...
AAH!
BANG
KENDİ ECELİNE KOŞTUN!
Hii Hiiiii
İŞİNİ BİTİRECEK SON BİR KURŞUNUM DAHA VAR!
MANİTU BENİ CENNETİNE KABUL ETSİN!
FAKAT...
CRiiSH
CRAK
10

?AAARGH!
CRAAC
ÇELİK BLEK! HAYATTASIN! BENİ ÖLDÜRME NE OLUR? İŞTE MESAJ BURADA...
SEFİL YILAN!
AARGH!
POK
BU FRANSIZLARIN PLANI MI?
PLAN MI? YOK CANIM! BU, İNGİLİZLERİN BANA VERDİĞİ ASİLLİK ÜNVANI!
11

SİZİN ASİL OLDUĞUNUZU BİLMEK İÇİN BUNA BAKMAYA GEREK YOK SAYIN PRENS!
AH! AH! AH!

BENİMLE İLGİLENMİYORLAR. KAÇABİLİRİM..

YİNE DE İMZASI BENDE! HALA BENİM ESİRİM SAYILIR..

GÖL BUZ TUTMUŞ. KARŞIYA GEÇERSEM KURTULURUM..

FAKAT BUZ AĞIRLIĞINI TAŞIMAZ...
AAAAAH!
CRAAAC
12

O SIRADA MAHONEY, KALEDEN ALDIĞI BAŞKA ASKERLERLE ONLARIN PEŞİNE DÜŞMÜŞTÜR...

ÇELİK BLEK YAŞIYOR! GÖZLERİME İNANAMIYORUM!
BU KEZ BİZZAT ÖLDÜRECEĞİM ONU!
BU TARAFTAN KAÇABİLİRİZ!
BLEK KOŞMAK YERİNE KAYARAK İLERLEMEYİ TERCİH ETMİŞTİR
BENİM GİBİ YAPIN!
BU BANA PETERSBURG'DAKİ BİR GECEYİ HATIRLATTI!
ONLARI CANLI İSTİYORUM!
AYNEN BU ŞEKİLDE BÜYÜK KATERİNA'NIN ÖNÜNDE DÜŞMÜŞTÜM. NE KADAR ÇOK UTANDIĞIMI TAHMİN EDEBİLİRSİN!
ZIIIP
14

SEVGİLİ BLEK, SİZ BİR AN ÖNCE BURADAN KAÇIN. BENİ DERT ETMEYİN.
BİRİNİ YAKALADIK!
KIPIRDARSAN ÖLÜRSÜN!
AMA BLEK ANİDEN GERİ DÖNER...
BURASI OLDUKÇA ISINDI. BUZ ERİMESE BARİ...
OOKA HEEEY!
AH!
İMDAAT!
HAYIIR!
KALK VE KAÇ PRENS!
SMAK POK
SOK
HEY, SEN DEĞİL!
TAYİNİMİ İSTİYORUM!
15.

WOOOSH
BIRAK BENİ!
İMDAAAAAT!
SWiiiiSH
QUAAAH!
LANET OLSUN!
CRAAC
SWiiiSH
BİZİMSİN PRENS!
BLEK, KAÇIN BURADAN!
PEKİ, BÜYÜK ŞEF SENECA! AMA ONLARIN ELİNDE FAZLA KALMAYACAKSIN!
16

ONU YAKALAYIN! MESAJ YANINDA OLMALI!
HAYIR, MESAJ HİÇ BİRİMİZDE YOK!
PLUMPETT, BENİM ASİL OLDUĞUMU SÖYLEYEN KAĞIDI MESAJ ZANNETTİ VE ALDI!
HA!
BU KAĞIDA GÖRE KRAL GİORGİO SİZE LORD ÜNVANI VERMİŞ! PEKİ AMA MESAJ NEREDE?
SANIYORUM ŞU ANDA BOSTON'A DOĞRU İLERLİYOR.
HAY LANET!
BU SERSEM BİZE BOŞUN VAKİT KAYBETTİRDİ.
ARABAYA YETİŞMELİYİZ. BU ARADA BLEK'İ DE UNUTMAYIN!
17

ATEŞ EDİN!
BOOM
!?
SKRAAK
SÜREKLİ ATEŞ!
BAOOM
SKRAASH
VAY CANINA!
SBRAAOOUSH
MAHONEY'İN TOPLARI ATEŞE DEVAM EDER...
CRAAAC
18

BUZLAR PARÇALANDI!

GÜZEEEL! SULAR ONU YUTACAK!

BOOM

ATEŞ EDİN! ONU SULARA GÖMÜN! ONU BALIKLARA YEM YAPIN!

AH! AH! AH!

AH! AH! AH!

TOPLAR, ÇEVREYE DALGA DALGA YAYILAN KORKUNÇ SESLER ÇIKARARAK PEŞ PEŞE PATLAMAYA DEVAM EDER! GÖLÜN ÜZERİNDEKİ BUZLAR DA KIRILMAKTA VE DAHA KÜÇÜK PARÇALARA BÖLÜNMEKTEDİR. BU DURUM BLEK'İN SUYUN ÜZERİNDE KALMA VE DOLAYISI İLE HAYATTA KALMA ŞANSINI GİDEREK AZALTMAKTADIR.

BOOMM

SKRAAASH

BROOOMMMBRRANN

CRAASHH

19

ANİ BİR AKINTI BLEKİ DİBE ÇEKER...

AMA BLEK PES ETMEZ VE TEKRAR SUYUN ÜZERİNE ÇIKAR...

AMA SUYUN ÜSTÜ DE TEHLİKELİDİR...

BLEK BUZ DAĞLARININ BİRLEŞEREK KENDİSİNİ EZMESİNE KARŞI KOYAR...

OLDUKÇA ZORDUR BU İŞ...
GÜCÜM YETMEYECEK...

AMA PES ETMEZ... DİRENİR...

TEHLİKE BERTARAF ETER AMA HALSİZ DÜŞMÜŞTÜR...

BURADAN KİMSE SAĞ KURTULAMAZ! BLEK ÖLDÜ!
21

BU SESLER NEDİR?
DÜŞEN BUZLARIN SESİ!
BROOMM BOOMM

EVET, ŞELALEYE GİDİP AŞAĞI DÜŞÜYORLAR!

BU MANZARAYI KAÇIRMAYALIM, GELİN!

AKINTI, ÜZERİNDE BLEK'İN BULUNDUĞU BUZ KÜTLESİNİ DE ŞELALEYE DOĞRU SÜRÜKLEMEKTEDİR...
BROOOMM

MAHONEY ŞELALEYE GELİR!
BAKIN VE EĞLENİN ÇOCUKLAR!
BROOOMM SKRAAK
22

TAM O SIRADA.
SKRAAASHBRROOOOUMM
BLEK KENDİNE GELİR...
BROOAAAM
ŞELALEYE DÜŞECEĞİM!
ALÇAKLAR! ÖLECEĞİMDEN O KADAR EMİNLER Kİ, ATEŞ BİLE ETMEYE GEREK DUYMUYORLAR!
VAY CANINA! BLEK HALA YAŞIYOR! AMA BU SON ARTIK! NE YAPSA KURTULAMAZ!
GR
23

AAAAAAH
BROOOOMM

ARTIK ŞU CASUSLA İLGİLENEBİLİRİZ. GİDELİM ARKADAŞLAR!

KOMUTAN NELER OLDUĞUNU BİLSEYDİ BU KADAR RAHAT OLAMAZDI...
TUTUNMAM GEREKİYOR!

SON ÜMİDİM!

BLEK BIÇAĞINI ÇIKARIR VE BUZA SAPLAR...
SHTOK
24

YAVAŞ YAVAŞ YUKARI TIRMANIR...
BİRAZ DAHA GAYRET!

... VE SONUNDA ...

BİR AN AŞAĞIYA UÇACAĞIM! SANDIM!

MAHONEY! BAKALIM ARABAYA KİM DAHA ÖNCE ULAŞACAK?

TEPELERDEN GİDERSEM ZAMAN KAZANIRIM!
25

TEPELERİ AŞARAK YOLUNU KISALTMAK İSTEYEN BLEK, TİPİYE YAKALANMIŞTIR.

BU DA İLERLEMESİNİ ZORLAŞTIRMAKTADIR...

ŞURADA AVCILARIN YAPMIŞ OLDUĞU BİR BARAKA VAR.

ATEŞ YAKIP ISINAYIM VE BİRAZ DİNLENEYİM.

DAHA SONRA...
BU FIÇI AKLIMA GÜZEL BİR FİKİR GETİRDİ.
26

DAHA SONRA KARLARIN ÜZERİNDE...
SSSSSWWWiiiiSSHH
SWOOUUSHH
FIÇININ TAHTALARI İŞİME YARADI.
SWiiiiSHH
SSHHOUFF
ARABA YOLUNA GELDİM. SANIRIM KOMUTANDAN ÖNCE DAVRANDIM.
SHROUFF
27

ARABADA SİMPSON VE PEABODY PRİSCİLLA MAC LEAN'A EŞLİK ETMEKTEDİR. PROFESÖR TUTUKLUDUR.
BOSTON'A ÇOK YAKLAŞTIK.
YOLA AĞAÇ DEVRİLMİŞ.
ŞANSIM VARMIŞ. AĞAÇ ONLARI DURDURMUŞ.
SWiiSH
BUNU ANCAK ÇELİK BLEK KALDIRIR!
HAYALETİ GELİRSE BELKİ...
B...BLEK!
HAYALET?
WOOSH
AOUGH!
CRAAC
28

BLEK! ÖLDÜĞÜNÜ SÖYLEMİŞLERDİ BİR DE...
SOCK
ÖLDÜRÜRSEM TERFİ ALIRIM!
OUUAAK!
O SİLAHLA BLEK'İ VURMANA İZİN VERECEK DEĞİLİM.
PSHOK
BEG... BEUH...
AMA SEN... İPLERİNİ NASIL ÇÖZEBİLDİN?
BU KADAR MERAK İYİ DEĞİLDİR!
PACK
LEYDİM!
29

BLEK, SANA VALİNİN KIZI LEYDİ PRİSCİLLA'YI TANITMAMA İZİN VER. KENDİSİ FRANSADAN MESAJ GETİREN HABERCİDİR!
ÇOK MEMNUM OLDUM BAYAN PRİSCİLLA! HİÇ KİMSE TAHMİN EDEMEZDİ.
OUAP! OUAP!
SİZİN GİBİ CESUR İNSANLARIN KARŞISINDA EĞİLMEK BİR ONURDUR BLEK!
?
KALKIN LÜTFEN! BİZİMLE BULUŞMAK ÇOK DAHA BÜYÜK BİR CESARET İSTER, İNANIN BANA!
O ZAMAN İZİN VERİRSENİZ SİZİ ÖPMEK İSTERİM. TABİİ Kİ ÖNCE PROFESÖRÜ!
SMACK
İNSAN BAZEN CESARETİNİN KARŞILIĞINI ALABİLİYORMUŞ DEMEK!
OUAH
30

O SIRADA ASKERLER GÖRÜNÜR...
MAHONEY GELİYOR!
BİZİ YAKALAYACAKLAR!
HAYIR!

PROFESÖR, SİZ SİPER ALIP ATEŞ EDİN!

PRİSCİLLA, SİZ DE ARABAYA GİZLENİN!
BRÖMBLOM

AFFEDERSİNİZ, SİLAHLARINIZI ÖDÜNÇ ALABİLİR MİYİM ACABA?
UHM.. ELBETTE!
EHM.. TABİİ!

TEŞEKKÜR EDERİM BAYLAR!
TCHAK
SOK
31

VE TAKİP BAŞLAR...
ATEŞ EDİN!
BANG
YAAAA!
FAKAT ATEŞ EDERSEK LADY MC LEAN'I VURABİLİRİZ!
ATEŞ EDİN DEDİM! CASUS O ZATEN!
FAKAT ARABAYI KULLANAN KİM?
BANG
MERHABA MAHONEY!
BANG
ÇELİK BLEK? BU NASIL OLABİLİR?
ZiiiP
32

YAKLAŞIYOR-LAR BLEK!
BOSTON'A AZ KALDI!
YOLU KAPATMIŞLAR!
BANG
SIKI DURUN PROFESÖR!
GEÇTİK!
BOSTON GÖRÜNDÜ!
33

AMA ŞEHRİN GİRİŞİ BAŞKA ASKERLER TARAFINDAN TUTULMUŞTUR...
ATEŞ!
ASKERLERİN YOĞUN ATIŞI ATLARA İSABET EDER...

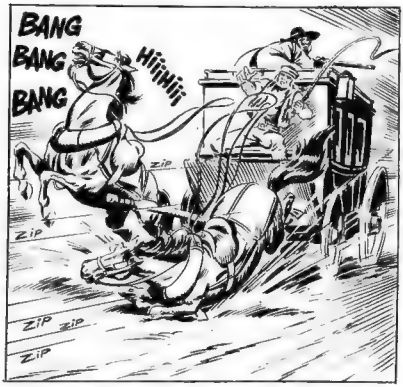
BANG
BANG
BANG
Hiiiiiii
ZIP
ZIP
ZIP ZIP
ZIP

HÜCUUUM!
BANG
BANG

BANG BANG

HER TARAFTAN SARILDIK PROFESÖR.
BANG
34

MAHONEY DE GELMİŞTİR..
BOSTON'DAKİ GARNİZON ÜZERİNE DÜŞENİ YAPTI. SIRA BİZDE!
PRİSCİLLA, MESAJI YOK EDİN!
BANG
ZİİP
ZİP
PEKİ BLEK!
HİÇ BU KADAR KIRMIZI CEKETLİYİ BİR ARADA GÖRMEMİŞTİM!
ATEŞE EDİN!
BANG
BANG
BANG BANG
BANG BANG
TOM TOM TOM TOM TOM TOM
35

BOSTON TEPESİNDE...
EN CESUR SAVAŞÇI SENECA ARAMIZDA!
CLAWASH SHRİMBLE CLAWASH! SAVAŞÇILARIN EN CESURU VE EN ÇILGINIDIR!
BARIŞ GİYSİLERİNİ ÇIKARIR...
... VE SAVAŞ BAŞLIĞINI TAKAR...
SAVAŞÇILARIM! ORADA ÖLMEK ÜZERE OLAN KAHRAMANLAR BENİM DOSTLARIM!
HER ZAMAN BİZİM DOSTUMUZ OLAN ÇELİK BLEK'İ KURTARMAMIZI MANİTU İSTEDİ!
36

VE SAVAŞ NARALARI ATARAK DAĞDAN AŞAĞI AKARLAR...
YAAAAAHEEEiiii
HEY! RÜYA GÖRMÜYORUM DEĞİL Mİ?
CLAWASH SHRİMBLE CLAWASH! ONU TANIDIM!
AMAN TANRIM!
KIZILDERİLİLER!
NE! BU DELİLER İNGİLİZLERE KARŞI MI GELECEK?
YAAA!
BANG BANG
EEEEiii!
37

MAHONEY PRİSCİLLA'YI GÖRÜR...
SEN BİR FRANSIZ CASUSUSUN VE ÜLKENE İHANET ETTİN!
MAHONEY!

EĞER SENİ ÖLDÜRMEMİ İSTEMİYORSAN MESAJI BANA VER HEMEN!
NEREDE OLDUĞUNU BİLMİYORUM. BENDE DEĞİL.

BANA YALAN SÖYLÜYORSUN!
BLEK İMDAAT!

BİR ADIM ATARSAN ONU ÖLDÜRÜRÜM!
BU ALÇAK SÖYLEDİĞİNİ YAPABİLİR!

KIZLA BİRLİKTE YAVAŞÇA UZAKLAŞACAĞIM. SAKIN BENİ TAKİP ETMEYE KALKMA!
38

NİHAYET BU ALÇAĞI YAKALADIM!
BLEK! NE KORKUNÇ..
GELİN PRİSCİLLA. ARKADAŞLARIMIZ ONLARI OYALARKEN BİZ BOSTON'A GİDELİM.

MASUM BİR İNSAN OLAN PEDERİ ACIMADAN ÖLDÜRDÜN. BUNUN HESABİNİ BANA VERECEKSİN YILAN!

İNGİLTERE'NİN EN İYİ KILIÇ KULLANAN ADAM! BENİM LANET KIZILDERİLİ! GEBERİRKEN BUNU SEN DE ANLAYACAKSIN!

HAH! HAH! HAH! BU DÜELLO ÇOK KISA SÜRECEK!

LANET...
KILICIN UZUN AMA AKLIN ÇOK KISA!
SOK
39

SENİ ELLERİMLE ÖLDÜRECEĞİM!
TANRINA DUA ET! YAKINDA ONUN YANINDA OLACAKSIN!
HAYIR! YALVARIRIM YAPMA!
AAAAH!
KALLEŞ YILAN!
BANA ACIYIP BIRAKMAKLA HAYATININ HATASINI YAPTIN! VE BU SENİN SONUN OLACAK! GEBER!
OOUF!
AAAAH!
CRAAC
40

ÖLDÜ! TANRI BÖYLE İSTEDİ!

KIZILDERİLİLİRE YAVAŞ YAVAŞ GERİ ÇEKİLİRKEN BLEK, PROFESÖR VE PRİSCİLLA BOSTON'A İLERLERLER...

VE BOSTON'A ULAŞIRLAR...
GÖREVİMİZİ BAŞARAMADIK. MESAJI YOK ETMEK ZORUNDA KALDIK.
YANILIYORSUNUZ PROFESÖR, MESAJ HALA DURUYOR. SADECE BİZİM ÜZERİMİZDE DEĞİL.

BU GECE SAAT ON BİR'DE GÜNEY KAPISINDA BULUŞALIM.

ÜÇ ŞEYİ ANLAMAKTA ZORLANIYORUM. İNGİLİZLERİN APTALLIĞI, KADINLARIN KURNAZLIĞI...
ÜÇÜNCÜSÜ NEDİR PROFESÖR?
41

SENİN KUVVETİN BLEK!
SANIRIM SPOR YAPMANIN DA FAYDASI OLUYOR.

MESAJI OKUMAK İÇİN BİRAZ DAHA SABRETMELERİ GEREKECEKTİ...
RODİYE NE OLDU ACABA?
KİMBİLİR? BELKİ DE ZAVALLI ÇOCUĞA İŞKENCE YAPMIŞLARDIR?

ONUN SAÇININ TELİNE ZARAR VERİRLERSE BÜTÜN BOSTON'U ATEŞE VERİRİM!
BEN DE KIRMIZI CEKETLİ SOSİSİ YAPARIM!

NE YAZIK Kİ ÖNCELİĞİMİZ MESAJ! ONU TESLİM ETTİKTEN SONRA RODİYİ ARAMAYA BAŞLARIZ!

OYSA RODİ'NİN KEYFİ YERİNDEYDİ...
BU CEHENNEMDE YİNE NE OLUYOR?
MÜDÜRÜM, BURADA ÇOK KORKUNÇ BİR YILAN VAR!
YAŞASIN ÇELİK BLEK!
YAŞASIN RODİ!
42

YİNE Mİ O ÇOCUK?
EVET, İSTERSENİZ SİZ DE BİR GÖZ ATIN.
PEKİ...
OUAAAGH!
SPLOTCH
GÖREMEDİM AMA SİZİ ANLIYORUM.
NE YAPACAĞIZ?
AFERİN, ÇOK İ Yİ YAPTIN!
YAŞASIN AVCILAR!
ŞİMDİ SİZE BU SAPANIN NASIL KULLANILDIĞINI ÖĞRETECEĞİM!
43

BİRAZ SONRA VALİ, İKİ GÖREVLİYİ ODASINA KABUL EDER...
BEN SİZDEN ONU BİR İNGİLİZ YAPMANIZI İSTEDİM, OYSA SİZ ONUN, ÇOCUKLARIMIZI KENDİSİNE BENZETTİĞİNİ Mİ SÖYLÜYORSUNUZ?
MAALESEF...
NE YAZIK Kİ...
DEMEK Kİ YANLIŞ YAPMIŞSINIZ. ONU KIRBAÇLAMANIZI SÖYLEMİŞTİM!
ÖĞRENCİLER BENİ SANDALYEYE BAĞLADILAR. İKİ SAATSONRA ANCAK KURTULABİLDİM.
ONA SADECE SU VE EKMEK VERECEKTİNİZ!
ÖYLE YAPTIK AMA GECE OLDUĞUNDA KARINCALAR GİBİ ONA YİYECEK VE İÇECEK TAŞIMIŞLAR!
ONU LİDERLERİ OLARAK SEÇMİŞLER VE BİRLİKTE ORMANA KAÇMAYA KARAR VERMİŞLER!
ORMANA Mİ? AMA NEDEN?
ASİLERE KATILMAK İÇİN EFENDİM!
44

BÖYLE BİR REZALETE NASIL İZİN VERİRSİNİZ?
HATIRLIYOR MUSUNUZ VALİ BEY?
"BİRKAÇ GÜN ÖNCE BURAYA GETİRİLMİŞTİ..."
SİZE ÇELİK BLEK'İN MANEVİ OĞLU OLAN BU YARAMAZI TESLİM EDİYORUM. ONU BİR İNGİLİZ ÇOCUĞU GİBİ YETİŞTİRECEKSİNİZ!
MERAK ETMEYİN. ONU İSTEDİĞİNİZ ŞEKİLDE YETİŞTİRECEĞİZ. HİÇ KUŞKUNUZ OLMASIN EFENDİM!
ASIL BEN SİZE AVCILARIN METODLARINI ÖĞRETECEĞİM İNGİLİZ ZÜPPELERİ!
AOUH!
A..İ..E!
PAK
İNGİLİZ ZÜPPESİ NE DEMEK?
KORKARIM BU GENÇ ADAMIN KONUŞTUĞU DİLİ ANLAYAMIYORUM EFENDİM!
ORMANLARDA YAŞAYAN KÜRKLÜ HAYVANLARA DA BÖYLE HİTAP EDERİZ BİZ!
DERHAL ONU TERBİYE ETMEYE BAŞLAYIN!
EMREDERSİNİZ EFENDİM!
45

"VE DAHA İLK TENEFFÜSTE..."
HE! HE!
HİÇ BÖYLE KOMİK GİYİNEN BİRİNİ DE GÖRMEMİŞTİM!
ŞAPKASININ DA KUYRUĞU VAR!
AH! AH!
BAŞIN ÜŞÜYECEK DİYE Mİ KORKUYORSUN?
SABRIM! TAŞIRIYOR. EN SONUNDA DÖVECEĞİM!
HOCAS! ÇELİK BLEK GİBİ TAM BİR VAHŞİ! BUNLAR ÇİZMELERİ AYAKLARINDA UYURLAR! SIRADAN İNSANLAR BUNLAR.
SIRADAN?
AAAH!
SMACK
????
46

ULİS, GÖSTER KENDİNİ!
ŞİMDİ MEDENİYETİN VAHŞİLERİ NASIL YENDİĞİNİ GÖRECEKSİNİZ.
AFERİN, GÖSTER ONA!
BİR SAĞ KROŞE!
NE? BİR SİVRİSİNEK Mİ UÇUYOR BURADA?
PAK
BAK, BU AYAKLAR SADECE YÜRÜMEK İÇİN DEĞİLDİR.
GEREKTİĞİNDE KAFANI DA KULLANABİLİRSİN!
VE YUMRUK DEDİĞİN DE BÖYLE ATILIR!
GNAK
NE OLDU BANA?
BEN SANA GÖSTERİRİM VAHŞİ ÇOCUK!
47

ASIL BEN SANA GÖSTERİRİM!
AOUH!
SPLASH
HİÇ BÖYLESİNİ GÖRMEDİM!
ULİS'İ HALLETTİ!
EĞER BU KADAR KUVVETLİ İSE...
KİMBİLİR ÇELİK BLEK NELER YAPAR?
TAM İKİ DİŞİM KIRILDI.
ASLINDA ÇOK DA SEMPATİK.
ARKADAŞ OLABİLİRİZ!
HAKLI...
ARKADAŞ OLALIM MI!
TABİİ. AMA BİZE SAYGI DUYMANIZ ŞARTIYLA...
YAŞASIN BLEK!
YAŞASIN RODİ!
48

ŞİMDİ NE YAPIYORLAR PEKİ?
SAVAŞA HAZIRLANIYORLAR!
SAVAŞ MI? ÖYLE OLSUN! ASKERLERİ ÇAĞIRALIM VE SAVAŞALIM!
KIRMIZI CEKETLİLER OKULA GELDİKLERİNDE BİR BARİKATLA KARŞILAŞIRLAR...
EŞYALARI ALDIĞINIZ YERE GERİ GÖTÜRÜN! BURADA OYUN OYNAMIYORUZ!
YAŞASIN HÜR AMERİKA!
HEPİMİZ AMERİKALIYIZ!
UZAK DURUN!
ATEEEEŞ!
KIRMIZI CEKETLİLER YOK OLACAK!
INK
ZIIIP
ZIIIP
SHLAAK
49

CRASH
CRASH
İKİNCİ SİLAHLAR, ATEEŞ!
ZİP
ZİP
ZİP
AiiEE!
OUAH! BATIYOR!
İLK DEFA ÖNEMLİ BİR İDEAL İÇİN SAVAŞIYORUM!
SONUNCU DA OLMAYACAK!
YAŞASIN ÇELİK BLEK!
50

FAZLA UĞRAŞTIRDILAR. ŞU KÜÇÜK ASİYİ HAPSEDİN, DİĞERLERİNİ DE OKULA KAPATIN!

DAHA SONRA..
YENİ ARKADAŞAR EDİNDİM. BELKİ DAHA SONRA BİZE KATILIRLAR. BLEK VE PROFESÖR NEREDE ACABA?

O SIRADA...
FAKAT BU JASON! BURAYA GEL JASON!

YARIM SAAT SONRA JASON VE RODİ ARKADAŞ OLMUŞLARDIR...
BURADA BENİMLE KALIR MISIN JASON?

NEREYE GİDİYORSUN, BURAYA GEL!
51

PRİSCİLLA JASON'UN ÜZERİNİ ARAŞTIRIR AMA ARADIĞINI BULAMAZ...

PRİSCİLLA O GECE HER ŞEYİ ANLATIR...

BİR SAAT SONRA...

ŞUNLARA SÖYLE YOLU BİR AN ÖNCE AÇSINLAR. VALİ İLE BAŞIMIN DERDE GİRMESİNİ İSTEMİYORUM.
BAYAN PRİSCİLLA BAYILMIŞ. HEMEN YOLU AÇIN!
ÇABUK, HASTA ÇOK AĞIR!
TABİİ PROFESÖR!
VE AZ SONRA...
ŞURASI RODİ'NİN HÜCRESİ OLMALI!
SİZE BAŞARILAR DİLERİM. ŞİMDİ GİTMEK ZORUNDAYIM. BENİ SİZİNLE GÖRMEMELİLER!
KEŞKE HER ERKEK SİZİN KADAR CESUR OLSA!
ZAMAN AZALIYOR! ELVEDA PRİSCİLLA!
53

BLEK, BLEK! BURADAYIM!
GELDİM RODİ!
NEREDE KALDIN BLEK?
ÇABUK, KALEDEKİLER ANLAMADAN KAÇALIM!
ACABA SENİ BİR DAHA GÖREBİLECEK MİYİM BLEK?
BIRAKIN GİDELİM. ÇOK ACİL BİR HASTAYA GİTMELİYİM!
YAAAAAH!
BU DOKTORUN DA NE ÇOK HASTASI VARMIŞ...
54

DAHA SONRA AVCILARIN KAMPINDA...
BURADA OLMAK BÜYÜK MUTLULUK!
NE YAZIK Kİ MESAJI KAYBETTİK. NEYSE, BİR ATEŞ YAKALIM DA ISINALIM!

BİRAZ SONRA...
YANIYOR. AMA BİRAZ KAĞIT OLSA DAHA İYİ OLURDU!
KAĞIT MI?

BENDE BİR PARÇA VAR!

TAMAM, BU YETER!

JASON'UN ELBİSESİNİN ALTINDA BULMUŞTUM. TANIMADIĞIM BİR DİLDE YAZILMIŞTI!

NEEEE!
55

PFFF! PFFF!
VAY CANINA! BU PEŞİNDE OLDUĞUMUZ, FRANSIZLARIN PLANI!
OKUNUYOR MU PROFESÖR?
SAYENDE MESAJI BULDUK RODİ!
BLEK, ÇABUK DIŞARI GEL!
SALDIRI MI VAR?
YAŞASIN RODİ!
SANA SÖZ VERDİĞİMİZ GİBİ GELDİK İŞTE RODİ!
NELER OLUYOR BURADA?
YAŞASIN HÜR AMERİKA!
YAŞASIN RODİ!
VAY CANINA,
BU BLEK! BU KADAR YAKINIMIZDA! İNANAMIYORUM!
ŞU ADALELERE BAKIN! KIRMIZI CEKETLİLERİN NEDEN KORKTUKLARINI ŞİMDİ ANLIYORUM!
56

O SIRADA PROFESÖR ATINA BİNER VE BİLİNMEYEN BİR YÖNE DOĞRU İLERLER...
İKİ GÜN, İKİ GECE AT SÜRDÜKTEN SONRA...
au Rat Poilu
BACCHUS POLASKİ, İŞTE GERİ DÖNDÜM...
YAAOOUH!
İNGİLİZLERİN CANI CEHENNEME VURDUN MU TEKMEYİ TERKİNE GİRERLER DELİKLERİNE
SON

Le 5 décembre 1975, une date à retenir !
La sortie d'un nouveau trimestriel **LUG :**

KABUR

avec deux histoires sensationnelles de **Cl. Legrand :**
LA SAGA de KABUR : au pays légendaire de Thulé, à la limite du magique et du réel, la lutte épique entre Kabur Le Noble et Kabur Le Noir !
Le GLADIATEUR de BRONZE : dans les bas-fonds de New-York, un super-héros venu d'un autre monde

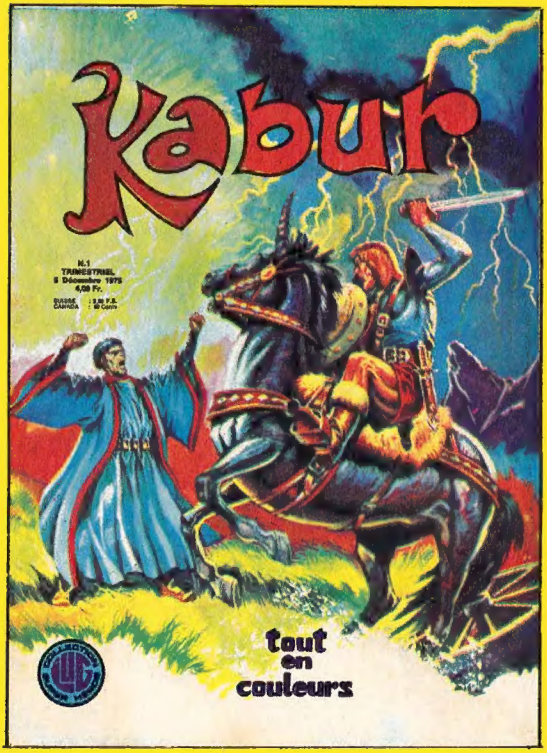

mène
la guerre
contre
les truands
et les
racketteurs !

●

Un journal
TOUT EN
COULEURS !

●

GRAND
FORMAT !

●

un futur
best-seller !

Comité de Direction : Marcel Navarro, directeur de publication ; Claude Vistel, rédactrice en chef ; Noëlle Duplan, membre. Editi[on] U.G., 6, rue Emile-Zola, LYON 2e). Loi n° 49.956 du 16 juillet 1949, sur les publications destinées à [la] jeunesse. Dépôt légal C 293, 10 novembre 1975 – Imp. Riccobono - B.P. 74 Draguignan - N.M.P.P.